

# Tehnički list

## Pričvrсна spojnica 605, za srednja opterećenja

Art.-Nr. 1017799



Pričvrсна objumica dvobregasta 16mm



alu Aluminijum

### Matični podaci

Art.-Br.	1017799
Tip	605 16 ALU
Oznaka 1	Pričvrсна objumica
Oznaka 2	dvostruko presavijen
Dimenzija	16mm
Materijal	Aluminijum
Materijal skraćenica	alu
Najmanja prodajna jedinica	100,00 Komad
Težina	0,22 kg/100 kom.

# Tehnički list

## Pričvrсна spojnica 605, za srednja opterećenja

Art.-Nr. 1017799



### Tehnički podaci

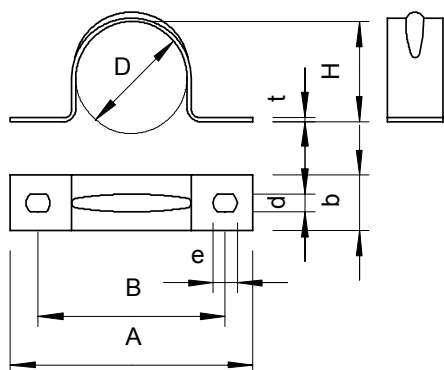

Dužina	44,00 mm
Širina	12,00 mm
Visina	14,50 mm
Dimenzija A	44,00 mm
Dimenzija B	32,00 mm
Dimenzija b	12,00 mm
Dimenzija D	16,00 mm
Dimenzija d	4,50 mm
Dimenzija e	6,00 mm
Dimenzija H	14,50 mm
Dimenzija t	1,00 mm
Rastojanje od zida	<input type="checkbox"/>
Broj kablova/cevi	1,00
Varijanta	dvostruko presavijeno
Vrsta pričvršćivanja za prečnik	Rupa za navojno pričvršćivanje 16 mm
za prečnik	16,00 - 16,00 mm
Pogoduje za protivpožarnu oblast	<input type="checkbox"/>
Bez halogena	<input checked="" type="checkbox"/>
Obloženo plastikom	<input type="checkbox"/>
Veličina rupe	4,5 x 6 mm
Debljina materijala	1,00 mm
Zatezna oblast D	16,00 - 16,00 mm
UL-postojanost	<input checked="" type="checkbox"/>